



1Doc
Governo

1Doc

Governo

Selecionados:



Clientes:



O que fazemos?

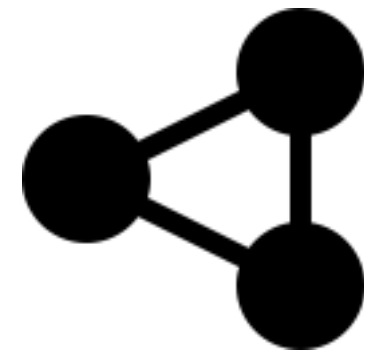

Conectamos **todas** as pessoas, com **total** transparência.

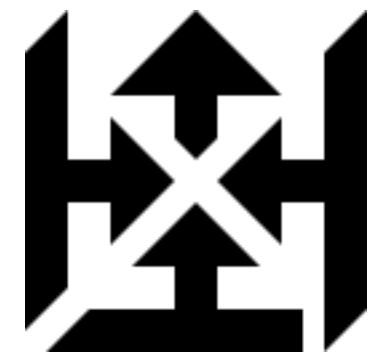

Otimizamos os processos existentes.



Aumentamos a **eficiência**.

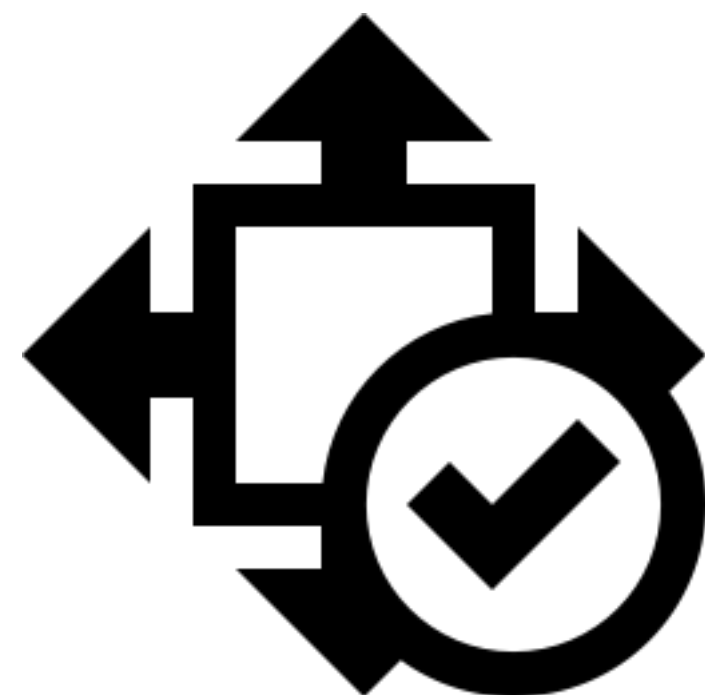

Central de “resolvimento”!

Você sabe com quem está
falando?

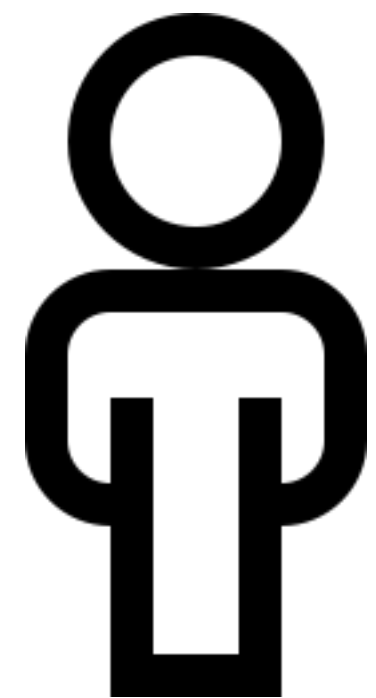

Todos sabem em **1 Documento**:

- . quem enviou.
- . quem leu.
- . quem respondeu.
- . data e horário.
- . **quem resolveu! ✓**

. Não existe “desver” nem “desenviar” ✗

Fácil, 04 opções de ação:

- . enviar
- . responder
- . encaminhar
- . **resolver** ✓

1Doc

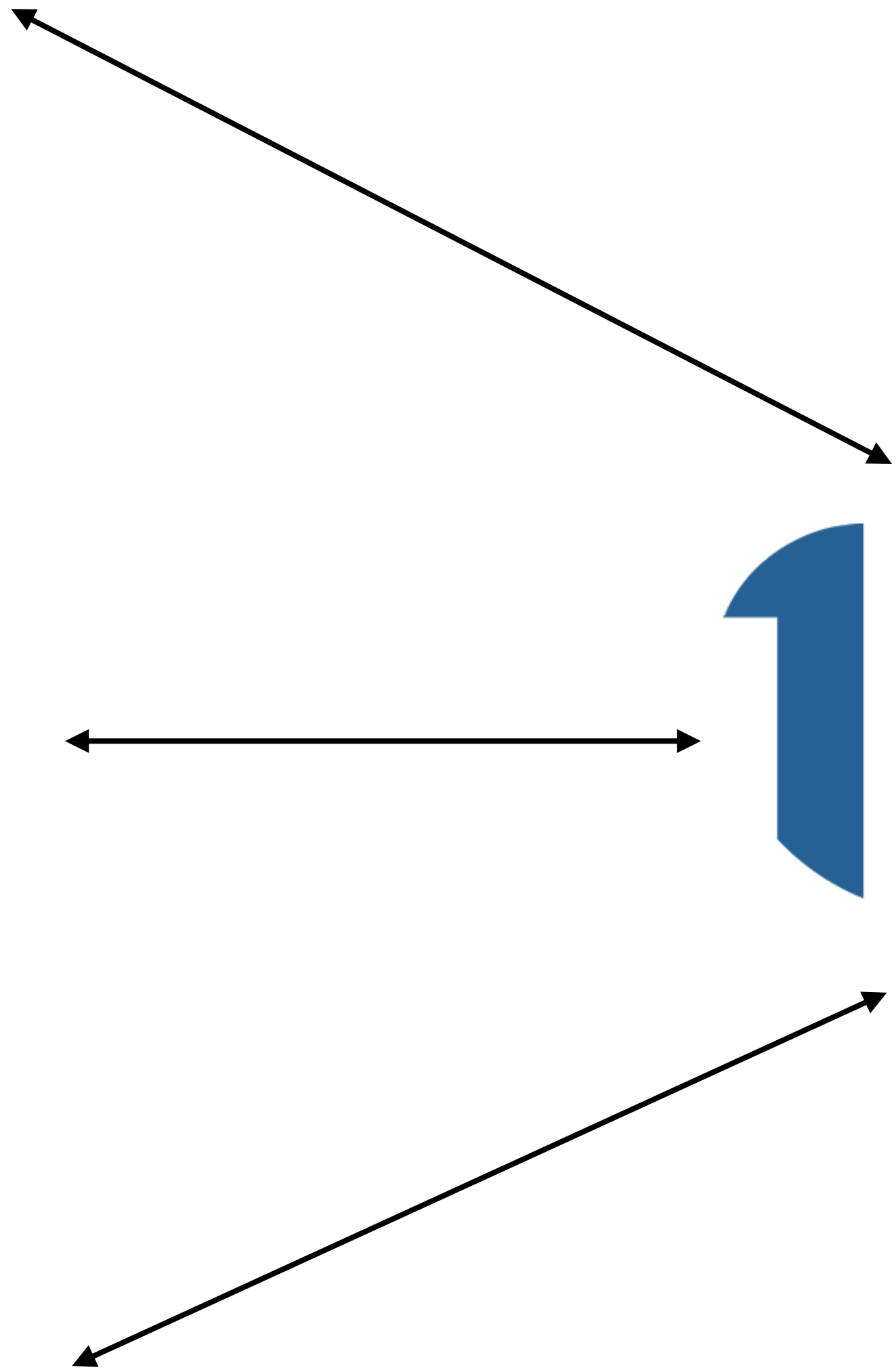
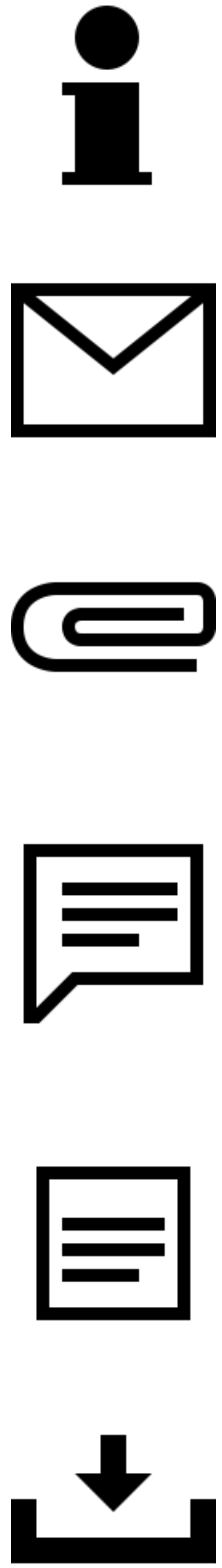



Painel do setor

DIR - Direção Executiva » OP - Operacional

Todos os documentos do setor

Seus documentos

Localizar

Mensagem

e- Número

2015

OK

↓ Em aberto (3)

↑ Caixa de saída

★ Favoritos

📄 Resolvidos

🔗 Legendas / Cores

Ordernar por

Número

Última movimentação

Nº	De	Para	Assunto
E-mail 027/2015 04/09 11:56	Jeferson Castilhos ✉ 48 9693-3310	DIR » OP	Outros Fwd: Prefeitura de Palhoça anuncia novos cortes de despesas ----- Mensagem encaminhada -----...
E-mail 026/2015 04/09 11:56	Caroline Cadorin - Contabiliza ✉	DIR » OP	Outros NFS 08/2015 Bom dia Jaison, Todas as notas ref. ao mês 08/2015 da 1Doc já estão na pasta do drive? (...)
<input type="checkbox"/> E-mail 016/2015 03/09 16:26	Eduardo Lopes Jonker ✉	DIR » OP	Outros Alteração Contratual Boa tarde Houve alteração contratual na empresa de INTELIO para 1DOC ??Se houv...

Produtos disponíveis

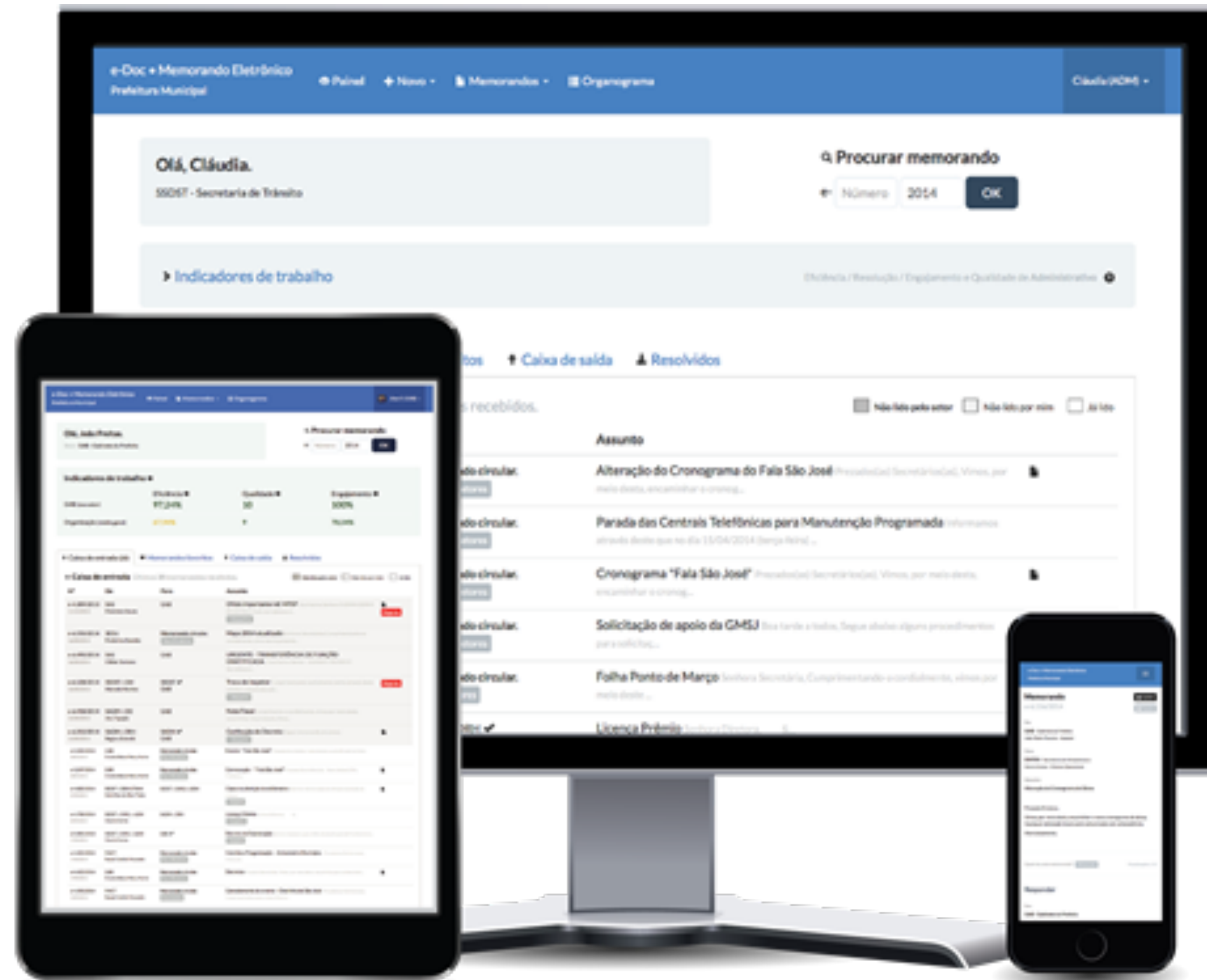

.Memorandos

- .Memorando Circulares
 - .Ofícios
 - .Ouvidoria
 - .LAI
 - .Protocolo
 - .Pareceres
 - .Intimações
- .Chamados Técnicos (Help Desk)
 - .Ocorrências
 - .Orçamentos
 - .Compras diretas
 - .Atas de Reunião
 - .Planos de Governo

1Doc

Governo

Somos todos cidadãos



Acesse e Interaja

[Esqueci a senha](#)

[Acesso restrito »](#)



Atendimentos

Atendimento ao Cidadão: Ouvidoria / LAI
Envie sua demanda para a Prefeitura



Protocolos

Abertura e Consulta
de Protocolos de Atendimento.



Chamados

Servidor Municipal, abra aqui
o seu Chamado para a Informática.

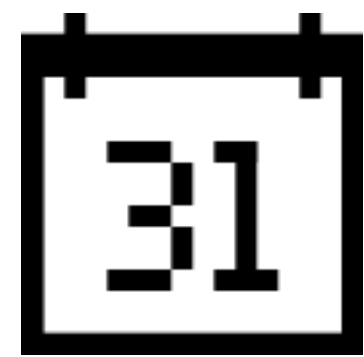

62 dias de uso



Memorandos: 2.433

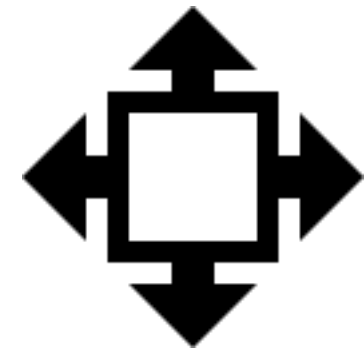

Circulares: 306



Protocolos: 1.320



Atendimentos: 268

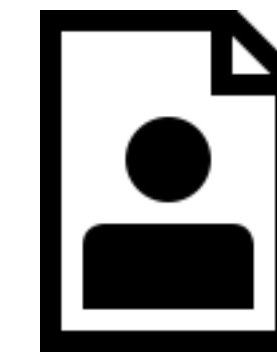

Usuários: 138



Anexos: 1.040



Lembretes: 2.500

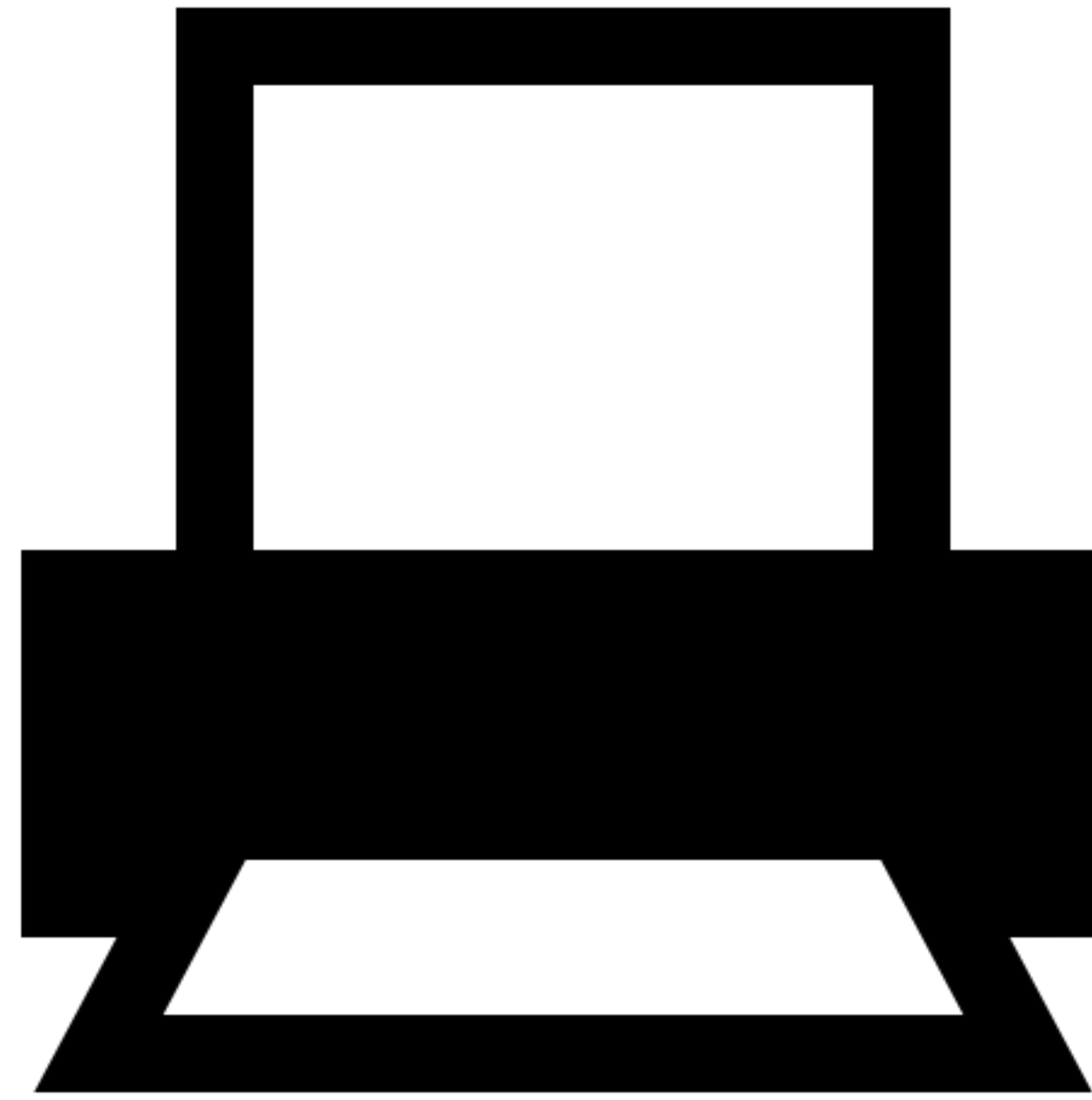

+ 18.000

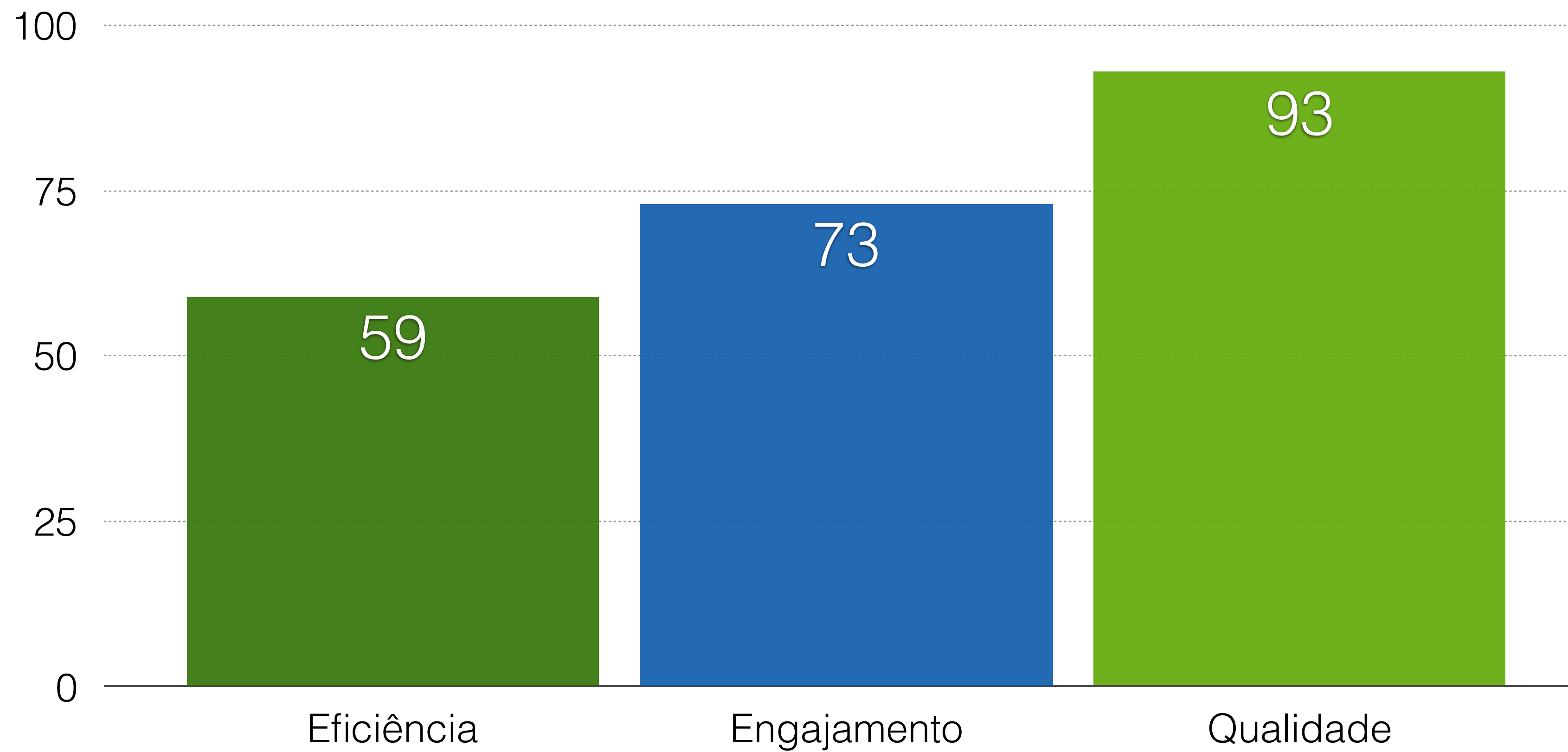

Impressões **economizadas**

15 dias de uso

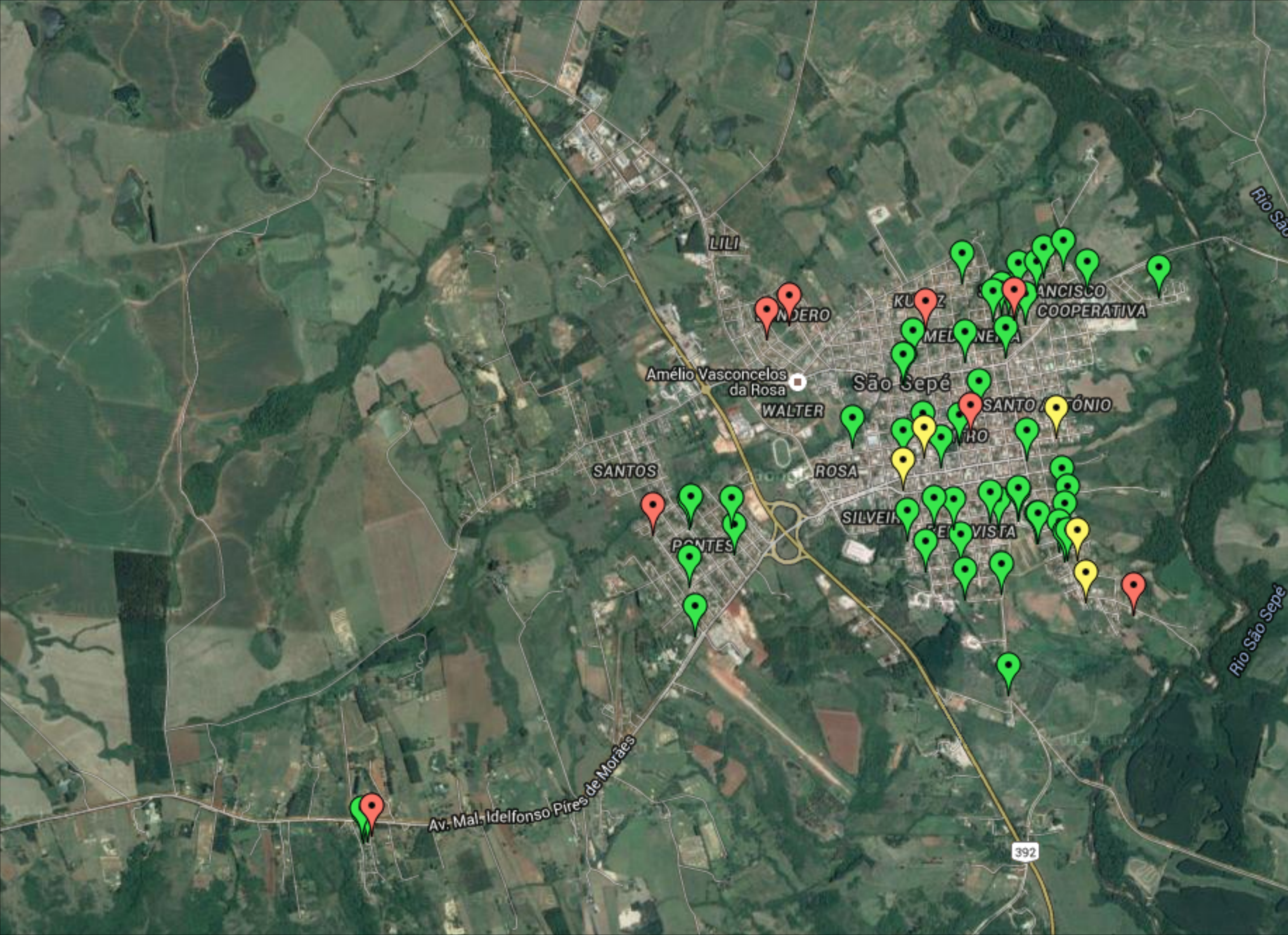



Mostrando 69 - Em aberto.

-  79,71% - 55 aberta há menos de 20 dia(s)
-  8,70% - 6 aberta entre 20 e 30 dia(s)
-  11,59% - 8 aberta há mais de 30 dias

Ver:

Atendimento

Situação:

Em aberto

Assunto:

- Todos -

Setor:



- Todos -

Aberto em:

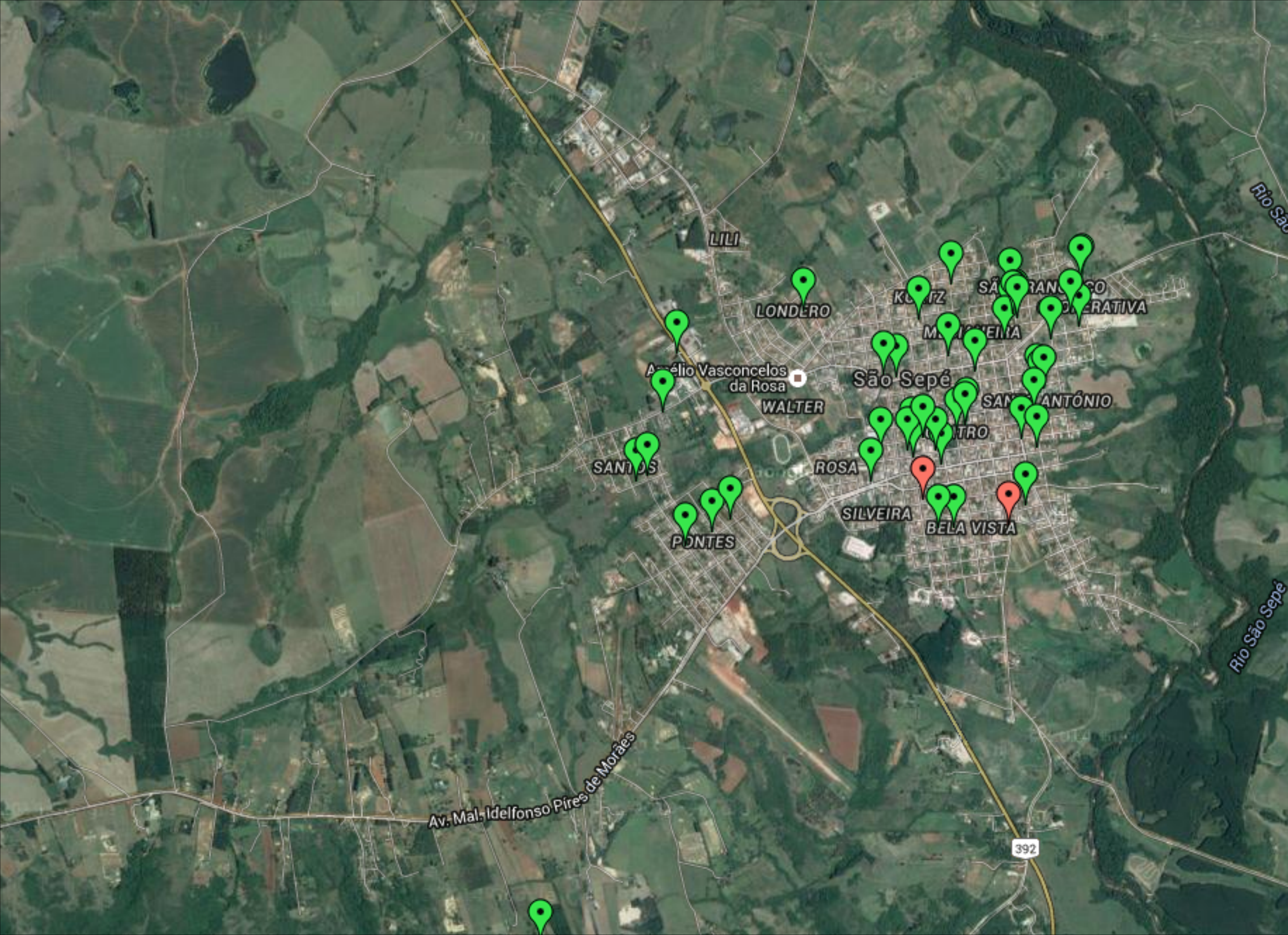
- Todos -



Mostrando 49 - Resolvidos.

-  95,92% - 47 resolvida em menos de 30 dia(s)
-  4,08% - 2 resolvida em mais de 30 dia(s)

Ver:

Atendimento

Situação:

Resolvido

Assunto:

- Todos -

Setor:

- Todos -

Aberto em:

- Todos -

Transparência, impacto **real**

PREFEITURA DE SÃO SEPÉ

CPSP - Comissão Permanente de Sindicâncias e Processos

FCAJSF - Fundação Cultural Afif Jorge Simões Filho

CCULT - Centro Cultural

CFC - Contabilidade Fundação Cult

GAB - Gabinete do Prefeito

CGAB - Chefia de Gabinete

AI - Assessoria de Imprensa

CGCI - Coordenadoria Geral de Controle Interno

PJ - Procuradoria Jurídica

SAGRMA - Secretaria da Agricultura e Meio Ambiente

Informações

3 funcionários

1 funcionário

2 funcionários

1 funcionário

1 funcionário

1 funcionário

1 funcionário

2 funcionários

2 funcionários

1 funcionário

Eficiência ?

84,62%

59,09%

83,33%

25%

94,48%

100%

86,49%

97,14%

95,62%

86,44%

Engajamento ?

100%

86,36%

95,83%

25%

95,86%

100%

100%

100%

100%

96,61%

Qualidade ?

-

-

8

-

10

10

-

-

10

10

GAB



**Leocarlos Gazzoni
Girardello (Nível 1)**

Prefeito

No sistema desde 07/07/2015, online em
09/09/2015 às 13:22.

1Doc

